国外浏览器 | 九寨沟适合几月去 | 亚马逊aws | 新一代浏览器 | 外国网站的
国外浏览器哪个好用 | 紫鸟超级浏览器 | 美人图 | 欧洲网站大型服务器 | 谷歌浏览器
短信接收平台 | 跨境浏览器 | 超级浏览器 | 下载浏览器 | 免费云服务器 | 怎么看外国网站

香港南赤柱大型豪宅最前排临海洋房 廿年再现矜罕难求

财报网
2024年11月01日 11:37:36 来自北京
0人参与 0评论

说起豪宅,就不能不提香港南区,从上世纪70年代开始就冠有“香港后花园”之美誉,陆续有包括长和系李氏家族在内的众多老牌家族入住此处。其中,赤柱作为香港传统的富豪聚集地,更依托得天独厚的地理位置和人文优势,区内低密度的洋房及豪宅项目林立,高度的稀缺性使其成为香港房地产市场上不可复刻的典藏级资源,并引发了“一宅难求”的局面。

香港地产发展商建灏地产集团,瞅准赤柱独一无二的城市资源和地段价值,在这里打造了地标性低密度临海大型豪宅项目One Stanley,堪称近廿年来难得一见的顶奢豪宅项目。

One Stanley豪宅项目由殿堂级建筑大师、美国著名建筑学家、耶鲁大学建筑学院前院长罗伯特·阿瑟·莫顿·斯特恩 (Robert A.M. Stern)带领团队亲自操刀设计,项目包括11座4层高临海低密度特色住宅单位及32幢豪华海景独立洋房,每户设计皆各具特色,深受钟情私隐度高的富豪垂青。

One Stanley新近推出11幢最前排临海洋房户户向海,坐拥180度无敌海景,坐在家中即可将南海美景收入眼中,户户均设前后特大花园及私人游泳池,泡在临海浴缸中更能近距离感受浪花的追逐和海风的嬉戏,为奢华生活平添更多自然意趣。

其中一间临海大屋38号洋房的室内设计,更是由享誉全球的英国设计师Kelly Hoppen Interiors其创办人Kelly Hoppen CBE主理。作为英国皇室御用设计师,Kelly Hoppen CBE拥有超出寻常的设计天赋,她的设计风格以“中西合璧”著称,作品中既拥有东方干净的线条和中性色调,又借鉴了西方的奢华格调,Kelly 尤其擅长不同材质、颜色、形式之间的碰撞融合,对心灵、生活与爱进行完美呈现。

在超过40年的职业生涯中,Kelly Hoppen CBE 成功设计了包括顶级豪华游轮Celebrity Edge、全球名人豪華的私宅等在内数以千计的项目,并先后荣获“Andrew Martin Interior Design Award”、“12th Porcelanosa Group Awards”等多项业内大奖,她的杰出成就获得英国皇室肯定,更被颁授大英帝国员佐勋章(CBE)荣誉。

在38号洋房的设计中,Kelly Hoppen CBE 注重传统与现代设计概念的联系性,采用了标志性的裸、黑、灰、白等中性色调,以东西方的微妙融合为基础,通过简洁的线条和中性的色调,于无声间传达着奢华舒逸且自然温暖的人居生活品味。

对于坐拥无数财富的成功者来说,高品质的家居设计,除了能彰显自己的尊贵品味,更加可以提供愉悦的居住体验。为此,Kelly Hoppen CBE 为38号洋房进行室内设计时,全部选择了来自欧洲的顶级家具,所有梳化皆100%欧洲制造。来自比利时顶级家具制造商PH Collection的沙发、茶几、酒柜……在满足最基本的功能需求的同时,通过精致高雅的线条与配色,传递出一种雅致、悠闲的贵族生活情调。

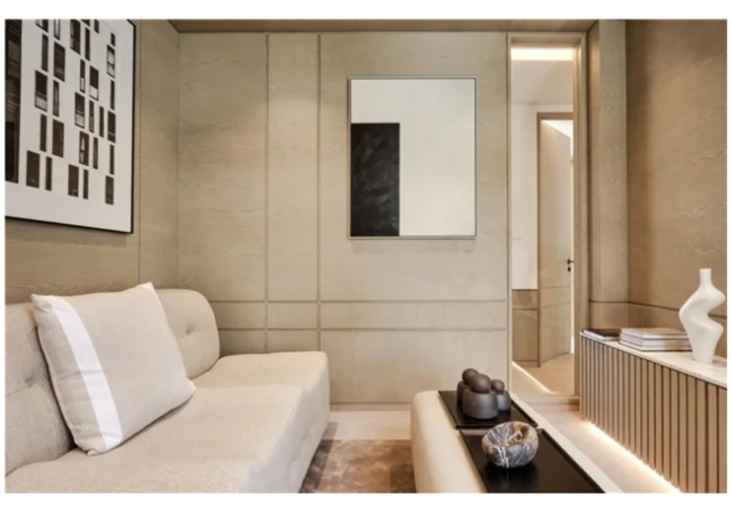

空间方面, 38号洋房精准捕捉成功人士的居住需求,注重人与人空间的交流与互动,以4,725平方呎的超大实用面积和“4房4套连3间储物房、工人房、工作间、前后花园、泳池及天台”的完美设计,生动诠释塔尖圈层的居住格局。

在寸土寸金的香港, 38号洋房擁1,045平方呎的超大天台和1,675平方呎的特大前后花园,再次颠覆了我们对财富与尊贵的想象。充满异域风情的无敌海景、亲近自然的生活方式,勾勒出惬意、舒适的居住体验,更彰显了38号洋房不可复制的典藏价值。

为了突破空间限制,38号洋房设有私人升降机可直达每一楼层,尽享便捷奢侈。地下客饭厅层与层之间的距离更高达4.5米,轻松营造宽敞、通透的空间氛围。客饭厅与卧室分层而立,确保屋主可以独享整层私人空间,极尽私密奢华。

高端顶配的家具和家电产品,是提升豪宅居家生活“体验感”的有力保障,更是奢华高品质生活的象征。38号洋房配备了整套的国际顶级家电设备及国际品牌浴室洁具:橱柜来自德国顶级品牌Poggenphol、电器来自德国顶级品牌Gaggenau,冰箱来自美国顶级品牌Sub Zero,地暖来自美国著名品牌Raychem,浴室洁具来自欧洲知名品牌Dornbracht、Duravit、Claybrook、Vola etc等。此外,更配备价值逾60万意大利OIKOS高端大门, OIKOS在希腊语中的意思是“家”,品牌旗下的高端入户门,不仅外形高端、典雅,还配有尖端防盗系统和全球顶级的ISEO电子锁,承载着对家庭的有力守护。

建灏地产集团立足未来,在打造One Stanley的过程中,突破固有的豪宅想象,以大气尊贵的建筑语言和典雅奢华的设计思路,为业主打造舒适、惬意、足以匹配身份及地位的人居生活。One Stanley的崛起,不仅是香港豪宅市场的升级迭代,更是生活圈层不断突破、向上的一次跃升。毋庸置疑,作为同区矜罕难求的大型临海豪宅项目, One Stanley将凭借独一无二的稀缺性优势登顶香港豪宅金字塔塔尖,成为财富高净值人群的财富新选择。临海大屋38号洋房现已开放现楼预约参观,随时恭迎莅临品鉴。

关于建灏地产集团:

香港地产发展商建灏地产集团成立于2013年,拥有发展不同类型住宅和商业项目及管理五星级酒店经验,项目类型多元化,遍布世界各地。当中集团旗下豪宅项目备受热捧,包括新界东大埔传统豪宅地段低密度独立屋项目「泓山」、屯门低密度别墅式豪宅项目「18逸品」、启德大型地标式旗舰住宅项目「天寰」及屯门都会时尚住宅项目「上岚」现已全数售罄。

此外,现正销售中之位于九龙塘传统名校区高尚住宅项目「文曜」亦以现楼发售,销情理想。除住宅项目外,集团旗下最新商业项目尖沙咀亚士厘道21号「21 Ashley」,以医疗及保健为重点而设,配备专业,现正进行招租。

建灏地产集团一直专注建造优质并富有设计特色的发展项目,除上述项目外,集团旗下发展项目亦包括与市区重建局合作位于橡树街/埃华街之商住发展项目、多幢位于英国伦敦的商业项目及日本北海道新雪谷度假村项目。

免责声明:市场有风险,选择需谨慎!此文仅供参考,不作买卖依据。

“特别声明:以上作品内容(包括在内的视频、图片或音频)为凤凰网旗下自媒体平台“大风号”用户上传并发布,本平台仅提供信息存储空间服务。
Notice: The content above (including the videos, pictures and audios if any) is uploaded and posted by the user of Dafeng Hao, which is a social media platform and merely provides information storage space services.”

什么是离岸账户?为什么这么多人办?
广告
推荐0
九寨沟现在怎样了
九寨沟现况
1.2万阅读
广告